

Abre tu mirada, conecta con la historia

El Barrio París-Londres, fue diseñado en 1920 por los arquitectos **Ernesto Holzmann** padre e hijo sobre antiguos terrenos del Convento de San Francisco. Con su trazado íntimo, calles adoquinadas y fachadas de estilos renacentista, tudor, neoclásico y modernista, fue declarado Zona Típica en 1982.

Sus principales inmuebles patrimoniales fueron proyectados por destacados arquitectos chilenos: **Ricardo Larraín Bravo**, **Alberto Cruz Montt**, **Eduardo Knockaert** y **José Alcalde**, cuyas obras imprimieron una identidad única al sector y lo transformaron en un referente de la arquitectura urbana del siglo XX.



Escanea el código QR y conoce la historia, personajes, arquitectos y monumentos del Barrio París Londres.



Súmate a nuestras redes sociales
[@patrimonioculturaldechile](https://www.instagram.com/patrimonioculturaldechile)

Barrio PARIS LONDRES ARQUITECTOS

METRO
Universidad de Chile



- | | | | | | | |
|--|--|--|--|--|--|--|
| | | | | | | |
| | | | | | | |
| | | | | | | |
| | | | | | | |
| | | | | | | |





CARTELERA
PATRIMONIO
CULTURAL

patrimonio.cl

Barrio PARÍS LONDRES

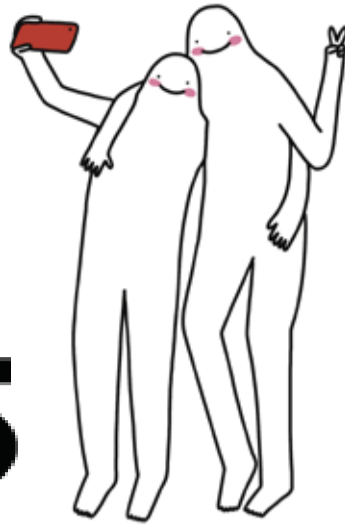

450 AÑOS DE HISTORIA

Abre tu mirada, conecta con la historia

Complementa tu recorrido por el barrio con la nueva **Cartelera Patrimonio Cultural**, una plataforma digital ideal para comprender los lugares, monumentos y legado arquitectónico de la ciudad de Santiago.

1era edición Barrio París Londres y alrededores.
Encuéntrala en www.patrimonio.cl

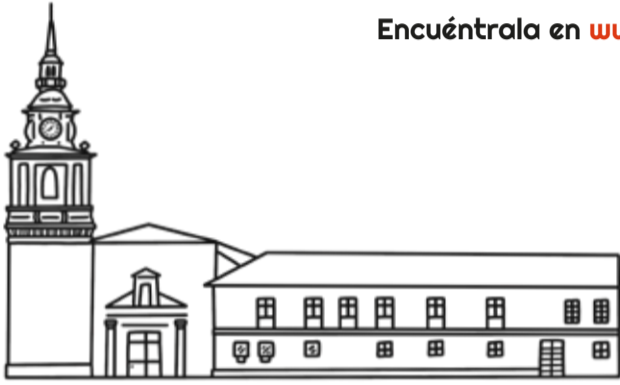

1 **Iglesia San Francisco**
El templo católico más antiguo en pie de Santiago. 1618
Arquitecto Fermín Vivaceta (Torre)



2 **Plazoleta Fr. Pedro Bardeci**
En la antigua "Pérgola de las flores" existía una pileta similar.

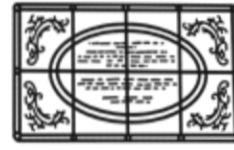

3 **Placas patrimonio**
Ubicadas en las paredes de monumentos del barrio.



4 **Andrés Bello**
Primer rector de la Universidad de Chile.



5 **Miguel Luis Amunátegui**
Uno de los intelectuales más brillantes del siglo XIX



6 **Centro Cultural Espacio Londres**
Ecosistema cultural
Arquitecto Ricardo Larraín Bravo



7 **Londres 50**
Recién restaurada por Cassá Estudio
Arquitecto Ricardo Larraín Bravo y Alberto Cruz Montt



8 **Partido Radical**
Partido Radical de Chile (PR), uno de los partidos más longevos de América Latina (1863). Londres 57

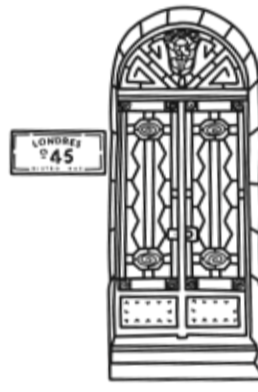

9 **Londres 45**
Lugar de encuentro entre historia, arte, cultura y buena mesa.



10 **Partido Liberal**
Fundado en 2013, tiene su sede en París 855.



11 **Partido Socialista**
Fundado en 1933, es uno de los partidos más antiguos del país. París 873.

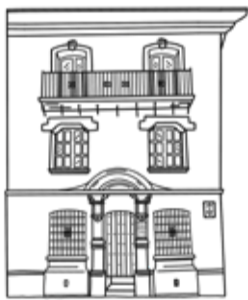

12 **Corporación Patrimonio Cultural de Chile**
Sociedad Chilena de Historia y Geografía
Arquitecto Alberto Cruz Montt

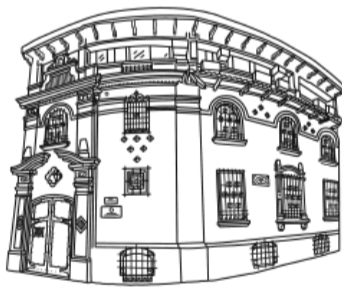

16 **Casa de Nemesio Antúnez**
Destacado artista chileno, arquitecto, pintor y grabador La casa donde "nació como pintor"



13 **Casa Central Universidad de Chile**
Fundada en 1842 en 1863 comenzó su construcción
Arquitectos Lucien Hénault y Fermín Vivaceta



15 **CEINA Centro de Extensión del Instituto Nacional**
Arquitecto José Llambías Marchant



14 **Instituto Nacional General José Miguel Carrera**
10 de agosto de 1813. El edificio actual se inauguró en 1972.
Arquitecto José Llambías Marchant

personajes



17 **Londres 38**
sitio de memoria
Arquitecto Ricardo Larraín Bravo



18 **Monumento a José Toribio Medina**
abogado, bibliógrafo, investigador, historiador, lexicógrafo y coleccionista chileno.



Amanda Labarca
luchó por el acceso de las mujeres al conocimiento y la vida académica.



Lucien Hénault
Arquitecto francés Inicio de la Casa Central de la Universidad de Chile



Fermín Vivaceta R.
Primer arquitecto chileno, Casa Central y torre de la Iglesia San Francisco.



Eloísa Díaz
Primera médica cirujana (1887) en Chile y Latinoamérica.



Ignacio Domeyko
científico polaco, geólogo y educador fue rector de la Universidad de Chile



Nemesio Antúnez
Arquitecto, pintor y grabador chileno, creador de "Ojo con el Arte"

patrimonio.cl

Una iniciativa de la Corporación del Patrimonio Cultural de Chile, más de 30 años rescatando, promoviendo y salvaguardando el patrimonio cultural chileno.



CARTELERA
PATRIMONIO
CULTURAL
patrimonio.cl



CON EL APOYO DE



COLABORAN



Ilustraciones: @siempregotica